KWP Seligenstadt: Potenzialflächen für Erdwärmekollektoren

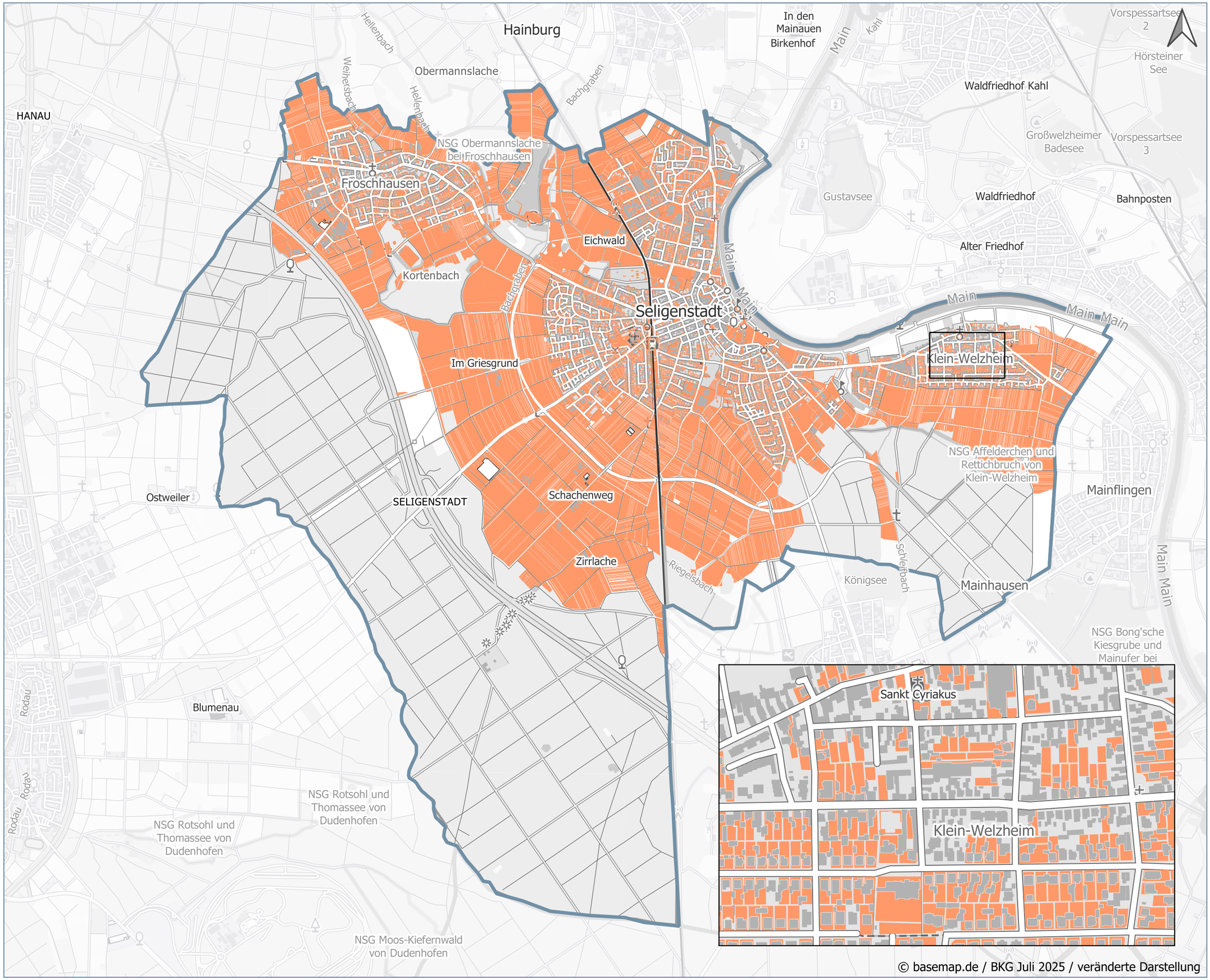

© basemap.de / BKG Juli 2025 / veränderte Darstellung

LEGENDE

- Stadtgrenzen
- Potenzialflächen Erdwärmekollektoren

Kommunale Wärmeplanung Seligenstadt

Potenzialflächen für Erdwärmekollektoren

0 0,5 1 km

energielenker
Für Klima und Zukunft

Datum: 28.11.2024
Kürzel: MKe
Datenquellen: gds.hessen.de